



# 夢先案内

県立鏡が丘特別支援学校  
進路だより 3号  
2018年 7月号

梅雨も明け本格的に暑い季節となりましたが、学校では1学期も最後の月に入り、高等部では、6月11日から2週間の**前期就業体験・校内実習**が無事終了。実習を終えた生徒達がひとまわり成長し、良い表情で帰ってきました。クラスに戻り、実習であったことをお互いに話し合う姿があらこちらで窺えます。沢山の経験をし、数々の自分発見があったことでしょう。

報告会では、皆さんがそれぞれのチャレンジしてきたことを発表しました。卒業後の進路を考える上での貴重な体験になったと思います。2週間お疲れ様でした。保護者の皆様もご協力ありがとうございました

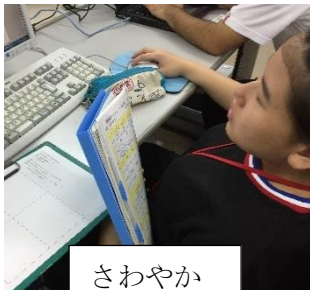

さわやか



PETBOX



どこでもワーク



アチェンド



アチェンド



はごろも



スターバックス

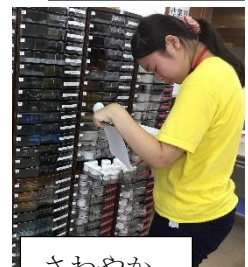

さわやか



若枝

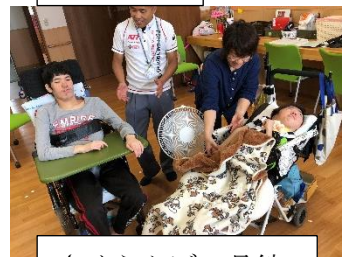

さくらんぼ2号館



椀(momiji)

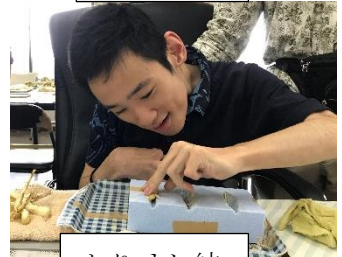

かりゆし結



三線個人レッスン

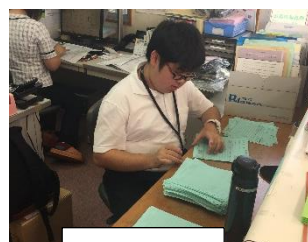

砂田義肢

今回は企業・福祉事業所実習の外にも、大学見学や個人レッスンなどの活動もありました。また、どこでもワークさんには、本校のパソコン室で、ネットを通じてのお仕事を教えてもらうなど、色々な仕事の形態があることを知るきっかけとなりました。

## 校内実習班の販売学習



校内実習A班、B班合同販売学習では、2週間で作り上げた作品や、学習してきた成果をお披露目する場となりました。お買い上げくださった保護者の皆様、小・中・寄宿舎の先生方、生徒達への激励ありがとうございました。

## 就業体験報告会

26日(火)の事後学習で2週間の実習を振り返り、活動内容、出来るようになった事、今後の課題などをまとめ、29日(金)の2・3校時に発表しました。1年生は働く上での必要な力を学んだこと。2年生は初めての学校外での活動に戸惑いながらも、いろんな経験を多くを学んだこと。3年生は卒業に向け、これまでの努力してきたことを存分に発揮してきたこと等、全員が2週間の頑張りを報告できました。各事業所・企業の写真も沢山見ることが出来、他の実習先での仕事の様子も勉強になったと思います。



皆さんが作ったスライドも、とても分かりやすかったです(^\_^)v

### 夏休み 保護者施設見学のお知らせ

7月30日(月)、31日(火)の2日間保護者対象に福祉事業所等の見学を予定しています。詳しくは先日配布された公文をご覧ください。早めにお申し込みください。

- 30日(月)：就労移行支援事業所
- 31日(火)：生活介護事業所

### 青年教室 楽しく活動しています！

卒業生と保護者の皆さんで活動している青年教室。毎月いろんなイベントを開催し、和気あいあいと楽しい会になっています。今月は7月29日(日)プール&BBQ予定です。

保健室から図書室までの廊下の掲示板に、これまでの活動の様子も掲示しています。是非ご覧になってみてください。

